

Útmutató a válaszadó lap kitöltéséhez – idegen nyelv a tannyelv

A válaszadó lapokat számítógéppel dolgozzuk fel. Nem engedélyezett a sokszorosításuk. Ahhoz, hogy a válaszaik olvashatóak legyenek, vegyék figyelembe a következő utasításokat:

- Írjanak fekete vagy kék tollal! Ne használjanak hagyományos töltőtollat, túl vékonyan író tollat vagy ceruzát!
- A szövegmezőkbe (az iskola kódja, a teszt kódja, a tanuló születési száma, ...) nagy nyomtatott betűket vagy számokat írjanak a megadott minta alapján! Pontosán a kijelölt mezőkbe írjanak!

A B C D E F G H I J K L M N O P Q R S T U V W X Y Z 0 1 2 3 4 5 6 7 8 9

- A feleletválasztó feladatok megoldásait ikszeljék be a válaszadó lapon, a képpel megjelölt helyen.

- Az **(A)** válasz helyes megjelölése

A	B	C	D
<input checked="" type="checkbox"/>	<input type="checkbox"/>	<input type="checkbox"/>	<input type="checkbox"/>
- A **(B)** válasz helytelen megjelölése

A	B	C	D
<input type="checkbox"/>	<input checked="" type="checkbox"/>	<input type="checkbox"/>	<input checked="" type="checkbox"/>
A	B	C	D
<input type="checkbox"/>	<input checked="" type="checkbox"/>	<input type="checkbox"/>	<input type="checkbox"/>

Az adatok vagy feleletek helytelen megjelölése esetében a következő utasítások szerint járjanak el! Semmi esetben se használjanak új válaszadó lapot!

- Ha tévesztenek, vagy később megváltoztatják véleményüket, a helytelenül megjelölt mezőt teljesen fessék be, és ikszeljék be a másik mezőt.

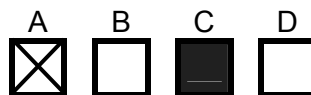

- Ha esetleg újra meggondolják magukat, és az eredetileg beikszelt majd befestett választ szeretnék megjelölni, ikszeljék be az összes mezőt, és a befestett mezőt karikázzák be!

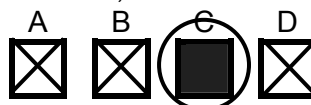

- A feleletalkotó feladatok rövid válaszait írják írott betűkkel olvashatóan a válaszadó lap megfelelő,  képpel jelölt mezőjébe! A nyomtatott betűknél különböztessék meg a nagy- és kisbetűket! Ezeket a mezőket nem számítógéppel dolgozzuk fel.

Csak akkor nyissák ki a tesztet, amikor utasítást kapnak!