

Útmutató a válaszadó lap kitöltéséhez idegen nyelvből és a tanítás nyelvéből

A válaszadó lapokat számítógéppel dolgozzuk fel. Nem engedélyezett a sokszorosításuk. Ahhoz, hogy a válaszaik olvashatóak legyenek, vegyék figyelembe a következő utasításokat:

- Írjanak fekete vagy kék tollal! Ne használjanak hagyományos töltőtollat, túl vékonyan író tollat vagy ceruzát!
- A szövegmezőkbe (az iskola kódja, a teszt kódja, a tanuló személyi száma, ...) nagy nyomtatott betűket vagy számokat írjanak a megadott minta alapján! Pontosán a kijelölt mezőkbe írjanak!

A B C D E F G H I J K L M N O P Q R S T U V W X Y Z 0 1 2 3 4 5 6 7 8 9

- A feleletválasztó feladatok megfejtéseit ikszeljék be .

- **Az (A) válasz helyes megjelölése**

A	B	C	D
<input checked="" type="checkbox"/>	<input type="checkbox"/>	<input type="checkbox"/>	<input type="checkbox"/>

- **A (B) válasz helytelen megjelölése**

A	B	C	D
<input type="checkbox"/>	<input checked="" type="checkbox"/>	<input type="checkbox"/>	<input checked="" type="checkbox"/>

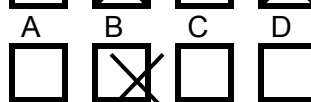

- Az adatok vagy feleletek helytelen kitöltése esetében a következő utasítások szerint járjanak el! Semmi esetben se használjanak új válaszadó lapot!
- Ha tévesztenek, vagy később véleményüket megváltoztatják, a helytelenül megjelölt mezőt teljesen fessék be, és ikszeljék be a másik mezőt!

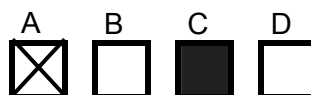

- Ha esetleg újra meggondolják magukat, és az eredetileg beikszelt majd befestett választ szeretnék megjelölni, ikszeljék be az összes mezőt, és a befestett mezőt karikázzák be!

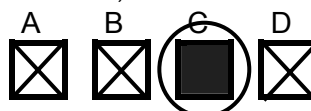

- A feleletalkotó feladatok rövid válaszait írják írott betűkkel olvashatóan a válaszadó lap megfelelő mezőjébe! **A nyomtatott betűknél különböztessék meg a nagy- és kisbetűket!** Ezeket a mezőket nem számítógéppel dolgozzuk fel.

Csak akkor nyissák ki a tesztet, amikor utasítást kapnak!